Organigramm B+S Soziale Dienste

B+S Soziale Dienste
Hilfen aus einer Hand

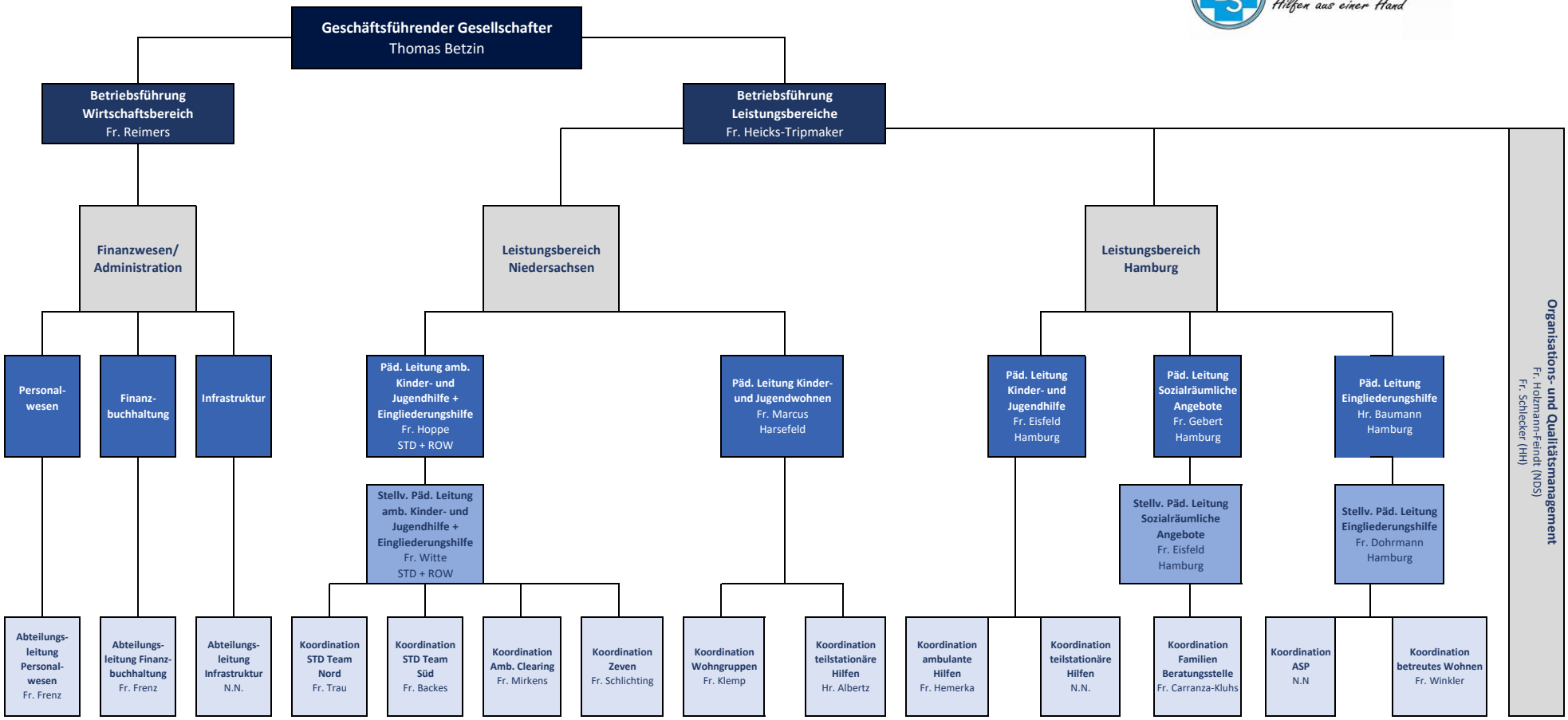

Stand 13.09.2024